

PORTA IL TUO PRESTITO IN CREDEM. PER TE FINO A 1.200 € DI RIMBORSO INTERESSI.

**CAMBIA
IN MEGLIO!**

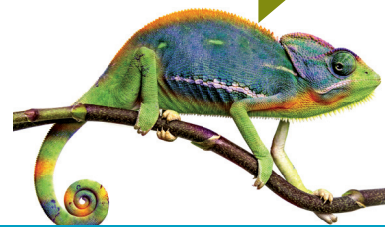

Un prestito non è per sempre. Cambiare conviene. Scegli Credem. Trasloca da noi il tuo prestito. Se porti da noi un prestito che hai già in essere con un'altra banca o finanziaria noi ti aiutiamo a pagare gli interessi. **Per il primi 12 mesi infatti, per ogni rata che pagherai noi ti rimborseremo fino a 100 euro.**

CARATTERISTICHE DEL PRESTITO

DURATA	da 60 a 84 mesi
TAN FISSO	7,90%
COMMISSIONE DI ISTRUTTORIA	1% dell'importo richiesto

RIMBORSO

PER PRESTITI DA 10.000 € A 19.999 €

50 euro per ogni rata pagata entro 14 mesi dall'erogazione, con un massimo di **600 euro.**

PER PRESTITI DA 20.000 € A 30.000 €

100 euro per ogni rata pagata entro 14 mesi dall'erogazione, con un massimo di **1.200 euro.**

Messaggio pubblicitario con finalità promozionale. Offerta riservata ai nuovi Clienti consumatori che richiedano nel periodo dal 01.07.2015 al 30.09.2015 un prestito personale **Avvera** con contestuale estinzione di un finanziamento - anche se di importo inferiore a quello ottenuto da Credem - attivo presso altra banca/intermediario finanziario. I rimborsi mensili (a titolo di restituzione della quota mensile di interessi), di cui sopra saranno effettuati dalla Banca mediante accredito sul conto corrente Credem del Cliente entro 30 giorni dalla data di pagamento di ogni rata nei limiti di cui sopra e, comunque, fermo restando il disposto dell'art. 125-sexies TUB, solo nel caso in cui le rate siano state pagate prima della scadenza e/o del recesso/rimborso anticipato del prestito personale Avvera ottenuto. Si precisa che in assenza di un conto corrente Credem, le somme relative ai rimborsi maturati verranno messe a disposizione del cliente presso la filiale in cui è radicato il prestito personale Avvera. Per tutte le condizioni contrattuali e per quanto non espressamente indicato, si rimanda al modulo IEBCC (informazioni europee di base sul credito ai consumatori) dell'Avvera disponibile presso le filiali Credem e ai moduli "Informazioni pubblicitarie" disponibili sul sito internet www.credem.it e presso le filiali Credem. La concessione e l'erogazione del prestito Avvera è subordinata all'accettazione da parte di Credem. Imposte: I contratti di finanziamento sono assoggettati al regime fiscale ordinario (imposta di bollo e imposta di registro, in caso d'uso). Qualora venga esercitata l'opzione per il regime fiscale agevolativo dell'imposta sostitutiva previsto dagli artt. 15 e ss. del D.P.R. 601/73, come da ultimo modificato dall'art. 12, comma 4, del D.L. 145/2013, in alternativa all'applicazione dell'imposta ordinaria di registro, di bollo, ipotecaria, catastale e tasse di concessione governative, a seguito di specifica opzione esercitata per iscritto nell'atto di finanziamento (solo per i finanziamenti di durata superiore ai 18 mesi) l'aliquota di imposta sostitutiva vigente applicabile, da calcolarsi sull'ammontare del finanziamento, è pari allo 0,25%.L'addebito del corrispondente ammontare va effettuato, a titolo di rivalsa, al momento dell'erogazione.

DUE ESEMPI PER CAPIRE MEGLIO

IMPORTO RICHIESTO	10.000 €
DURATA	60 mesi
TAN FISSO	7,90 %
TAEG	8,806 %
COMMISSIONE DI ISTRUTTORIA	100,00 €
RATA	204,50 €
RIMBORSO PRIME 12 RATE	50,00 €
PRIME 12 RATE NETTE	154,50 €
IMPORTO TOTALE DEL RIMBORSO	600,00 €

Esempio calcolato al 30.06.2015.
IMPORTO TOTALE DOVUTO DAL CONSUMATORE: € 12.270. COSTO TOTALE DEL CREDITO € 2.295,25 comprensivo di interessi € 2.170,00, spese di istruttoria € 100,00, imposta sostitutiva trattenuta al momento dell'erogazione € 25,25 (spese di incasso rata e costo unitario comunicazioni di Legge esente).

IMPORTO RICHIESTO	20.000 €
DURATA	60 mesi
TAN FISSO	7,90 %
TAEG	8,806 %
COMMISSIONE DI ISTRUTTORIA	200,00 €
RATA	409,00 €
RIMBORSO PRIME 12 RATE	100,00 €
PRIME 12 RATE NETTE	309,00 €
IMPORTO TOTALE DEL RIMBORSO	1.200,00 €

Esempio calcolato al 30.06.2015.
IMPORTO TOTALE DOVUTO DAL CONSUMATORE: € 24.540. COSTO TOTALE DEL CREDITO € 4.590,50 comprensivo di interessi € 4.340,00, spese di istruttoria € 200,00, imposta sostitutiva trattenuta al momento dell'erogazione € 50,50 (spese di incasso rata e costo unitario comunicazioni di Legge esente).

PER INFORMAZIONI :

